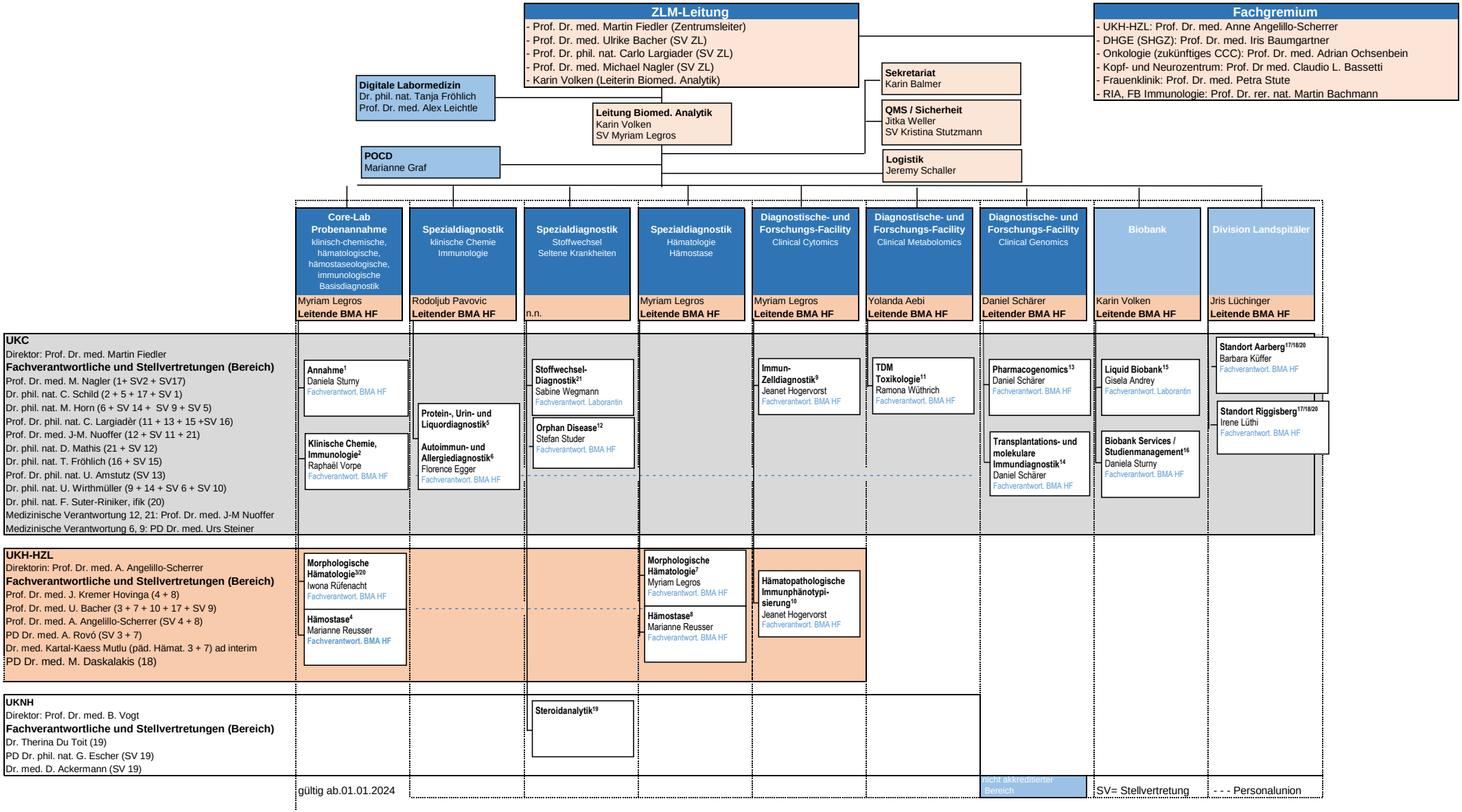
ZLM-Leitung
- Prof. Dr. med. Martin Fiedler (Zentrumsleiter)
- Prof. Dr. med. Ulrike Bacher (SV ZL)
- Prof. Dr. phil. nat. Carlo Largiader (SV ZL)
- Prof. Dr. med. Michael Nagler (SV ZL)
- Karin Volken (Leiterin Biomed. Analytik)
Fachgremium
- UKH-HZL: Prof. Dr. med. Anne Angelillo-Scherrer
- DHGE (SHGZ): Prof. Dr. med. Iris Baumgartner
- Onkologie (zukünftiges CCC): Prof. Dr. med. Adrian Ochsenbein
- Kopf- und Neurozentrum: Prof. Dr med. Claudio L. Bassetti
- Frauenklinik: Prof. Dr. med. Petra Stute
- RIA, FB Immunologie: Prof. Dr. rer. nat. Martin Bachmann
Digitale Labormedizin
Dr. phil. nat. Tanja Fröhlich
Prof. Dr. med. Alex Leichtle
Leitung Biomed. Analytik
Karin Volken
SV Myriam Legros
POCD
Marianne Graf
Sekretariat
Karin Balmer
QMS / Sicherheit
Jitka Weller
SV Kristina Stutzmann
Logistik
Jeremy Schaller
Core-Lab Probenannahme
klinisch-chemische, hämatologische, hämostaseologische, immunologische Basisdiagnostik
Myriam Legros
Leitende BMA HF
Spezialdiagnostik
klinische Chemie Immunologie
Rodoljub Pavovic
Leitender BMA HF
Spezialdiagnostik
Stoffwechsel Seltene Krankheiten
n.n.
Spezialdiagnostik
Hämatologie Hämostase
Myriam Legros
Leitende BMA HF
Diagnostische- und Forschungs-Facility
Clinical Cytomics
Myriam Legros
Leitende BMA HF
Diagnostische- und Forschungs-Facility
Clinical Metabolomics
Yolanda Aebi
Leitende BMA HF
Diagnostische- und Forschungs-Facility
Clinical Genomics
Daniel Schärer
Leitender BMA HF
Biobank
Karin Volken
Leitende BMA HF
Division Landspitäler
Jris Lüchinger
Leitende BMA HF
UKC
Direktor: Prof. Dr. med. Martin Fiedler
Fachverantwortliche und Stellvertretungen (Bereich)
Prof. Dr. med. M. Nagler (1+ SV2 + SV17)
Dr. phil. nat. C. Schild (2 + 5 + 17 + SV 1)
Dr. phil. nat. M. Horn (6 + SV 14 + SV 9 + SV 5)
Prof. Dr. phil. nat. C. Largiadèr (11 + 13 + 15 +SV 16)
Prof. Dr. med. J-M. Nuoffer (12 + SV 11 + 21)
Dr. phil. nat. D. Mathis (21 + SV 12)
Dr. phil. nat. T. Fröhlich (16 + SV 15)
Prof. Dr. phil. nat. U. Amstutz (SV 13)
Dr. phil. nat. U. Wirthmüller (9 + 14 + SV 6 + SV 10)
Dr. phil. nat. F. Suter-Riniker, ifik (20)
Medizinische Verantwortung 12, 21: Prof. Dr. med. J-M Nuoffer
Medizinische Verantwortung 6, 9: PD Dr. med. Urs Steiner
Annahme[1]
Daniela Sturny
Fachverantwort. BMA HF
Klinische Chemie, Immunologie[2]
Raphaël Vorpe
Fachverantwort. BMA HF
Protein-, Urin- und Liquordiagnostik[5]
Autoimmun- und Allergiediagnostik[6]
Florence Egger
Fachverantwort. BMA HF
Stoffwechsel-Diagnostik[21]
Sabine Wegmann
Fachverantwort. Laborantin
Orphan Disease[12]
Stefan Studer
Fachverantwort. BMA HF
Immun-Zelldiagnostik[9]
Jeanet Hogervorst
Fachverantwort. BMA HF
TDM Toxikologie[11]
Ramona Wüthrich
Fachverantwort. BMA HF
Pharmacogenomics[13]
Daniel Schärer
Fachverantwort. BMA HF
Transplantations- und molekulare Immundiagnostik[14]
Daniel Schärer
Fachverantwort. BMA HF
Liquid Biobank[15]
Gisela Andrey
Fachverantwort. Laborantin
Biobank Services / Studienmanagement[16]
Daniela Sturny
Fachverantwort. BMA HF
Standort Aarberg[17/18/20]
Barbara Küffer
Fachverantwort. BMA HF
Standort Riggisberg[17/18/20]
Irene Lüthi
Fachverantwort. BMA HF
UKH-HZL
Direktorin: Prof. Dr. med. A. Angelillo-Scherrer
Fachverantwortliche und Stellvertretungen (Bereich)
Prof. Dr. med. J. Kremer Hovinga (4 + 8)
Prof. Dr. med. U. Bacher (3 + 7 + 10 + 17 + SV 9)
Prof. Dr. med. A. Angelillo-Scherrer (SV 4 + 8)
PD Dr. med. A. Rovó (SV 3 + 7)
Dr. med. Kartal-Kaess Mutlu (päd. Hämat. 3 + 7) ad interim
PD Dr. med. M. Daskalakis (18)
Morphologische Hämatologie[3/20]
Iwona Rüfenacht
Fachverantwort. BMA HF
Hämostase[4]
Marianne Reusser
Fachverantwort. BMA HF
Morphologische Hämatologie[7]
Myriam Legros
Fachverantwort. BMA HF
Hämostase[8]
Marianne Reusser
Fachverantwort. BMA HF
Hämatopathologische Immunphänotypi-sierung[10]
Jeanet Hogervorst
Fachverantwort. BMA HF
UKNH
Direktor: Prof. Dr. med. B. Vogt
Fachverantwortliche und Stellvertretungen (Bereich)
Dr. Therina Du Toit (19)
PD Dr. phil. nat. G. Escher (SV 19)
Dr. med. D. Ackermann (SV 19)
Steroidanalytik[19]
gültig ab.01.01.2024
nicht akkreditierter Bereich
SV= Stellvertretung
- - - Personalunion